

LETNI OBÓZ TRENINGOWY KUNG-FU DLA DZIECI I MŁODZIEŻY

OW ROMA – Łapino / 27 czerwca – 4 lipca 2021

www.sanbao.pl



ORGANIZOWANY DLA

- dzieci i młodzieży, trenujących w Akademii Sztuk Walk SANBAO i w innych sekcjach,
- dzieci i młodzieży, które trenują inne sztuki walki i chciałyby poznać podstawy chińskiego Kung-Fu,
- przyjaciół i znajomych, w tym osób początkujących, które nie trenowały dotychczas żadnych sztuk walk.

TERMIN OBOZU od 27 czerwca (niedziela, 2 dni po zakończeniu roku szkolnego) – do 4 lipca (niedziela). Wyjazd spod **SP nr 39, przy ul. Obywatelskiej we Wrzeszczu** (miejsce naszych regularnych treningów) w niedzielę o godz. 12:30. Powrót w to samo miejsce tydzień później (niedziela) o godz. 11:00.

LOKALIZACJA OW ROMA – Łapino (<http://wypoczynekroma.pl/>) zlokalizowany jest ok. 30 km od Gdańska, w lesie sosnowym nad jeziorem. Uczestnicy obozu zostaną zakwaterowani w 5- i 7-osobowych domkach (komfortowe, drewniane, dwupiętrowe domki typu „wieżyca”). Ośrodek jest pięknie położony w głębi lasu, na jego terenie znajduje się hala namiotowa, z której będziemy mogli korzystać w przypadku niekorzystnej pogody, a także nowe boisko z nawierzchnią ze sztucznej trawy, a także boiska do siatkówki i tenisa. Do naszej dyspozycji zostanie udostępnione ponadto palenisko z wiatą na ognisko, a także sala restauracyjna. Walory przyrodnicze, standard zakwaterowania, a także nieodległa od Gdańska lokalizacja obozu mogą w szczególności być ważne dla rodziców dzieci, które jadą na obóz treningowy po raz pierwszy.

UWAGA: ZDALNE spotkanie informacyjne dla rodziców odbędzie się **18 czerwca (piątek) o godz. 19:30**. Spotkanie jest **bardzo ważne**, odbędzie się za pośrednictwem MS Teams (link zostanie przesłany zgłoszonym).

KADRA

- **PAWEŁ ANTONOWICZ** – kierownik obozu, trener Kung-Fu i Tai-Chi. Zawodowo – wykładowca na Uniwersytecie Gdańskim. Posiada uprawnienia instruktorskie o specjalności Kung-Fu (**30 lat stażu** treningowego). Ukończył kurs kierowników wypoczynku i kurs wychowawców placówek wypoczynku dla dzieci i młodzieży, Podyplomowe Studium Pedagogiczne, posiada stopień młodszego ratownika WOPR, przeszkolony w zakresie udzielania pierwszej pomocy. **Organizator 59 obozów** dla dzieci i młodzieży oraz dla dorosłych.
- **EMILIA KULCZYCKA** – absolwentka Wydziału Prawa i Administracji Uniwersytetu Gdańskiego. W Akademii SAN BAO trenuje od 2013 roku (**brązowy pas**). Regularnie trenuje w grupie Crossfighting, Sanda, a także na obu poziomach zaawansowania w grupach Tai Chi. Dwukrotnie uczestniczyła w projektach Runmageddon. Na obozie po raz drugi w roli wychowawcy grupy dziewczęcej oraz asystenta instruktora.
- **DOROTA RYBCZYŃSKA** – lekarz medycyny, absolwentka Gdańskiego Uniwersytetu Medycznego, ukończyła kurs dla wychowawców placówek wypoczynku dla dzieci i młodzieży, posiada doświadczenie w pracy z dziećmi zdobyte w roli wychowawcy na obozach Akademii SAN-BAO (niebieski pas, staż treningowy od 2009 r.). Na tegorocznym obozie **po raz szósty w roli wychowawcy** grupy dziewczęcej oraz asystenta instruktora.
- **MATEUSZ KAJNATH** – absolwent Gdańskiego Uniwersytetu Medycznego, fizjoterapeuta (specj. rehabilitacja funkcjonalna), instruktor Kettelbell Hardstyle, licencjonowany masażysta II stopnia. Posiada doświadczenie w prowadzeniu treningów zarówno dla dzieci jak i dorosłych. W SANBAO trenuje od 2010 roku (**czarny pas**). Zdobywca złotych i srebrnych medali na Otwartych Turniejach Tradycyjnego WUSHU. Na obozie **po raz dziewiąty w roli wychowawcy** oraz asystenta instruktora.
- **JAKUB STENCEL** – absolwent Elektrotechniki na Politechnice Gdańskiej. W Akademii SAN BAO trenuje od 2008 roku (**czarny pas**). Wraz z grupą SAN BAO CrossFighting Team uczestniczył w biegach terenowych, tj. Runmageddon, Formoza Challenge, jak również Men Expert Survival Race. Uczestniczył w szkoleniach z: Yawara Jutsu z Terryem Wingrove oraz Alanem Ruddock, Tai Chi z Chen Bing, a także z samoobrony. Na obozie **po raz szósty w roli wychowawcy** oraz asystenta instruktora.

UWAGA: Obóz zostanie zorganizowany z uwzględnieniem **wszelkich wytycznych sanitarnych Ministerstwa Zdrowia, a także Ministerstwa Sportu i Turystyki oraz wytycznych Kuratorium Oświaty**. ZGŁOSZONY na podstawie wymaganej dokumentacji do **Kuratorium Oświaty w Gdańsku** za pośrednictwem platformy **Ministerstwa Edukacji i Nauki**, na podstawie wpisu organizatora do Rejestru Organizatorów Turystyki i Pośrednictwa Turystycznego **Urzędu Marszałkowskiego w Gdańsku**.

JAK ZAPISAĆ DZIECKO NA OBÓZ? Wystarczy krótki mail z informacją na adres: pawel@sanbao.pl

| Godziny | NIEDZ | PON | WTO | ŚRO | CZW | PT | SOB | NIEDZ |
|-------------|--|--------------------|--------------------------------|--------------------|--------------------|----------------------|---------------------------|--|
| 8:45-9:30 | WYJAZD o godz. 12:30 | ŚNIADANIE | ŚNIADANIE | ŚNIADANIE | ŚNIADANIE | ŚNIADANIE | ŚNIADANIE | ŚNIADANIE |
| 10:30-12:30 | | TRENING Kung-Fu | TRENING Kung-Fu | TRENING Kung-Fu | TRENING Kung-Fu | CHRZEST KOTKÓW ;) | TRENING Kung-Fu | POWRÓT ok. godz. 11:00 do Wrzeszcza SP nr 39 ul. Obywatelska |
| 12:30-13:45 | | plaża | plaża | plaża | plaża | | plaża | |
| 14:00-14:45 | OBIAD | OBIAD | OBIAD | OBIAD | OBIAD | OBIAD | OBIAD | |
| 16:00-17:30 | TRENING Kung-Fu | TRENING Kung-Fu | TRENING Kung-Fu | TRENING Kung-Fu | TRENING Kung-Fu | TRENING Kung-Fu | TRENING Kung-Fu | |
| 18:00-18:45 | KOLACJA | KOLACJA | KOLACJA | KOLACJA | KOLACJA | KOLACJA | KOLACJA | |
| 19:30-21:00 | OGNIŚKO Gitarą | TRENING NOCNY | GRY i BIEGI W LESIE "NINJA" | OGNIŚKO gitarą | TRENING NOCNY | DYSKO- TEKA ;) | WRĘCZENIE CERTYFIKATÓW | |

Powyższy plan może ulec zmianom w zależności od warunków atmosferycznych, a także wymogów sanitarnych i wytycznych: MZ, MSIT, KO.

KOSZT: 1 290 zł (na Państwa prośbę mailową wystawiamy rachunki), płatne w dwóch ratach:

- 390 zł - Zadatek (opłata rezerwacyjna do dnia: 26 kwietnia)
- 900 zł - pozostałą część prosimy wpłacić dopiero w czerwcu (do dnia: 15 czerwca)

UWAGA: PROSIMY NIE DOKONYWAĆ OPŁATY ZA OBÓZ W CAŁOŚCI W I RACIE. Z UWAGI NA OGRANICZONĄ LICZBĘ MIEJSC O UCZESTNICTWIE **DECYDUJE KOLEJNOŚĆ ZGŁOSZEŃ.**

Wpłaty na konto firmowe: Paweł Antonowicz – SANBAO / Credit Agricole: **36 1940 1076 3014 2251 0000 0000**
W tytule przelewu wpisać: „**Obóz Kung-Fu za: imię i nazwisko dziecka**”.

W sytuacji wprowadzenia obostrzeń COVID-19 i braku możliwości organizacji obozu – zwrot 100%.

Najpóźniej do 31 maja 2021 r. należy przesłać mailem na adres: pawel@sanbao.pl skan wypełnionej karty kwalifikacyjnej uczestnika obozu, a oryginał należy dostarczyć najpóźniej w dniu wyjazdu.

Wszyscy uczestnicy otrzymują pamiątkowe koszulki obozowe z logiem Akademii SANBAO
Co należy zabrać na obóz (podstawowe informacje, więcej: na spotkaniu w dniu 18 czerwca 2021):

- co najmniej dwie pary tenisówek do treningu oraz obuwie na zmianę,
- spodnie treningowe, koszulki na zmianę, wygodne dresy, bluza lub cieplejszy sweter, kurtka przeciwdeszczowa,
- klapki, strój kąpielowy, okulary przeciwsłoneczne, preparat z filtrem przeciwsłonecznym, okrycie głowy,
- bielizna, ubranie na zmianę, szczoteczka i pasta do zębów, mydło, szampon, ręcznik zwykły i kąpielowy,
- można dać dziecku ok. 50 zł kieszonkowego (w przypadku obawy, że dziecko wyda całość tej kwoty jednego dnia, istnieje możliwość zdeponowania pieniędzy u opiekuna grupy, wówczas będą one przekazywane dziecku każdego dnia, niewykorzystana kwota zostanie oddana rodzicom w dniu odbioru dziecka).

Bardzo prosimy nie dawać dzieciom szczyrzyków, igieł, nożyczek i innych niebezpiecznych przedmiotów, a także bardzo wartościowych przedmiotów. Wszelkie lekarstwa wraz z informacją o ich stosowaniu należy przekazać opiekunowi grupy w dniu wyjazdu.

Szczegółowe zasady obowiązujące podczas obozu zostaną omówione na spotkaniu informacyjnym z rodzicami, które odbędzie się w dniu na spotkaniu zdalnym 18 czerwca. Na spotkaniu tym będą przekazywane **bardzo istotne informacje organizacyjne**, dlatego też prosimy o **zaplanowanie uczestnictwa** w szczególności rodziców dzieci, które jadą z nami po raz pierwszy.

Organizator
Paweł Antonowicz

pawel@sanbao.pl
+48 503 489 574

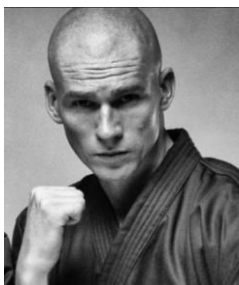

JAK ZAPISAĆ DZIECKO NA OBÓZ? Wystarczy krótki mail z informacją na adres: pawel@sanbao.pl

KARTA KWALIFIKACYJNA UCZESTNIKA WYPOCZYNKU

zgodnie z załącznikiem 6 rozporządzenia Ministra Edukacji Narodowej z dnia 30 marca 2016 r. w sprawie wycieczek dzieci i młodzieży (Dz.U. 2016 poz. 452)

strona 1/3



LETNI OBÓZ TRENINGOWY KUNG-FU DLA DZIECI I MŁODZIEŻY AKADEMII SANBAO

I. Informacje dotyczące wycieczki

1. FORMA WYPOCZYNKU:

- kolonia**
- zimowisko
- obóz
- biwak
- półkolonia
- inna forma wycieczki **NIE DOTYCZY** (podać nazwę)

2. TERMIN WYPOCZYNKU: **27 czerwca – 4 lipca 2021 roku**

3. ADRES WYPOCZYNKU, MIEJSCE LOKALIZACJI WYPOCZYNKU:

OW ROMA Sp. z o.o., Łapino 83-050 Kolbudy

TRASA WYPOCZYNKU O CHARAKTERZE WĘDROWNYM
NAZWA KRAJU W PRZYPADKU WYPOCZYNKU ORG. ZA GRANICĄ

– nie dotyczy
– nie dotyczy

PAWEŁ ANTONOWICZ
80-298 Gdańsk, ul. Lutniowa 26
NIP 957-069-12-24, Regon 192816385

Gdańsk, 18 czerwca 2021 r.
(MIEJSCOWOŚĆ, DATA)

.....
(PODPIS ORGANIZATORA WYPOCZYNKU)

II. Informacje dotyczące uczestnika wycieczki

| | | | |
|--|--|--|--|
| 1. Imię i nazwisko uczestnika | | PODAJ jaki rozmiar koszulki obozowej: | |
| 2. Imiona i nazwiska rodziców | | | |
| 3. Rok urodzenia (dziecka) | | E-mail: | |
| 4. Adres zamieszkania | | | |
| 5. Adres zamieszkania lub pobytu rodziców (dot. uczestnika niepełnoletniego) | | | |
| 6. Nr telefonu rodziców lub nr tel. osoby wskazanej przez pełnoletniego uczestnika wycieczki, w czasie trwania wycieczki | | | |
| 7. Informacja o specjalnych potrzebach edukacyjnych uczestnika wycieczki, w szczególności o potrzebach wynikających z niepełnosprawności, niedostosowania społecznego lub zagrożenia niedostosowaniem społecznym | | | |
| | | | |

KARTA KWALIFIKACYJNA UCZESTNIKA WYPOCZYNKU

zgodnie z załącznikiem 6 rozporządzenia Ministra Edukacji Narodowej z dnia 30 marca 2016 r. w sprawie wycieczek dzieci i młodzieży (Dz.U. 2016 poz. 452)

strona 2/3



LETNI OBOZ TRENINGOWY KUNG-FU DLA DZIECI I MLODZIEZY AKADEMII SANBAO

8 (a) Istotne dane o stanie zdrowia uczestnika wycieczki, rozwoju psychofizycznym i stosowanej diecie (np. na co uczestnik jest uczulony, jak znosi jazdę samochodem, czy przyjmuje stałe leki i w jakich dawkach, czy nosi aparat ortodontyczny lub okulary)

8 (b) Istotne dane o szczepieniach (wraz z podaniem roku lub przedstawienie książeczki zdrowia z aktualnym wpisem szczepień)

| | | |
|------|---------|--|
| 8.1. | tężec | |
| 8.2. | błonica | |
| 8.3. | dur | |
| 8.4. | inne: | |

Numer PESEL uczestnika wycieczki

| | | | | | | | | | | | | |
|--|--|--|--|--|--|--|--|--|--|--|--|--|
| | | | | | | | | | | | | |
|--|--|--|--|--|--|--|--|--|--|--|--|--|

Wyrażam zgodę na przetwarzanie danych osobowych zawartych na karcie kwalifikacyjnej na potrzeby niezbędne do zapewnienia bezpieczeństwa i ochrony zdrowia uczestnika wycieczki (zgodnie z ustawą z dnia 29 sierpnia 1997 r. o ochronie danych osobowych – Dz. U. z 2015 r. poz. 2135, z późn. zm.).

.....
(MIEJSCOWOŚĆ, DATA)

.....
(PODPIS RODZICÓW / PEŁNOLETNIEGO UCZESTNIKA WYPOCZYNKU)

III. Decyzja organizatora wycieczki o zakwalifikowaniu uczestnika wycieczki do udziału w wycieczce

Postanawia się:

- o zakwalifikować i skierować uczestnika na wycieczkę
- o odmówić skierowania uczestnika na wycieczkę ze względu na:

Gdańsk, 18 czerwca 2021 r.
(MIEJSCOWOŚĆ, DATA)

PAWEŁ ANTONOWICZ
80-298 Gdańsk, ul. Lutniowa 26
NIP 957-069-12-24, Regon 192816385

.....
(PODPIS ORGANIZATORA WYPOCZYNKU)

KARTA KWALIFIKACYJNA UCZESTNIKA WYPOCZYNKU

zgodnie z załącznikiem 6 rozporządzenia Ministra Edukacji Narodowej z dnia 30 marca 2016 r. w sprawie wycieczek dzieci i młodzieży (Dz.U. 2016 poz. 452)

strona 3/3



LETNI OBÓZ TRENINGOWY KUNG-FU DLA DZIECI I MŁODZIEŻY AKADEMII SANBAO

IV. Potwierdzenie przez kierownika wycieczki pobytu uczestnika wycieczki w miejscu wycieczki

Uczestnik przebywał w: **OW ROMA Sp. z o.o., Łapino 83-050 Kolbudy**

w terminie: **27 czerwca – 4 lipca 2021 roku**

Gdańsk, 4 lipca 2021 r.
(MIEJSCOWOŚĆ, DATA)

PAWEŁ ANTONOWICZ
80-298 Gdańsk, ul. Lutniowa 26
NIP 957-069-12-24, Regon 192816385

.....
(PODPIS KIEROWNIKA WYPOCZYNKU)

V. Informacja kierownika wycieczki o stanie zdrowia uczestnika wycieczki w czasie trwania wycieczki oraz o chorobach przebytych w jego trakcie

Gdańsk, 4 lipca 2021 r.
(MIEJSCOWOŚĆ, DATA)

PAWEŁ ANTONOWICZ
80-298 Gdańsk, ul. Lutniowa 26
NIP 957-069-12-24, Regon 192816385

.....
(PODPIS KIEROWNIKA WYPOCZYNKU)

VI. Informacja / spostrzeżenia wychowawcy wycieczki dot. uczestnika wycieczki

Gdańsk, 4 lipca 2021 r.
(MIEJSCOWOŚĆ, DATA)

.....
(PODPIS WYCHOWAWCY WYPOCZYNKU)

KLAUZULA INFORMACYJNA



Wypełniając obowiązek określony w art. 13 rozporządzenia Parlamentu Europejskiego i Rady (UE) 2016/679 z dnia 27 kwietnia 2016 r. w sprawie ochrony osób fizycznych w związku z przetwarzaniem danych osobowych i w sprawie swobodnego przepływu takich danych oraz uchylenia dyrektywy 95/46/WE (ogólne rozporządzenie o ochronie danych) (dalej: RODO) informuję, że:

1. Administratorem Pani/Pana danych osobowych jest PAWEŁ ANTONOWICZ, NIP: 957-069-12-24, REGON: 192816385, 80-298 Gdańsk, ul. Lutniowa 26, zwany dalej Organizatorem Wypoczynku.
2. Pani/Pana dane osobowe oraz uczestnika wypoczynku przetwarzane będą w celu zakwalifikowania do udziału w wypoczynku na podstawie rozporządzenia Ministra Edukacji Narodowej z dnia 30 marca 2016 r. w sprawie wypoczynku dzieci i młodzieży (Dz.U z 2016 r., poz. 452).
3. Odbiorcą(ami) Pani/Pana oraz uczestnika wypoczynku danych osobowych mogą być inne osoby (np. wychowawcy, instruktorzy, itp.), którym na podstawie zawartej umowy powierzono obowiązki związane z organizacją wypoczynku.
4. Pani/Pana oraz uczestnika wypoczynku dane osobowe nie będą przekazywane do innych podmiotów, przy czym organy publiczne, które mogą otrzymać Pani/Pana dane osobowe w ramach konkretnego postępowania zgodnie z prawem Unii lub prawem państwa członkowskiego, nie są uznawane za odbiorców.
5. Pani/Pana oraz uczestnika wypoczynku dane osobowe będą przechowywane przez okres realizacji wypoczynku oraz prawnie ustalony okres archiwizacji (3 lata).
6. Ma Pani/Pan prawo żądać od Organizatora Wypoczynku:
 - a. dostępu do swoich danych osobowych;
 - b. sprostowania swoich danych osobowych.
7. Jeżeli Pani/Pan uzna, że przetwarzanie Pani/Pana oraz uczestnika wypoczynku danych osobowych jest nieprawidłowe, ma Pani/Pan prawo wniesienia skargi do Prezesa Urzędu Ochrony Danych Osobowych.
8. Podanie przez Panią/Pana danych osobowych jest wymogiem ustawowym.
9. Pani/Pana oraz uczestnika wypoczynku dane osobowe nie będą podlegały zautomatyzowanym procesom podejmowania decyzji przez Organizatora Wypoczynku, w tym profilowaniu.

Zapoznałem się:

....., dnia:
(czytelny podpis opiekuna prawnego)

ZGODA NA WYKORZYSTANIE WIZERUNKU NIEPEŁNOLETNIEGO DZIECKA W ZWIĄZKU Z ORGANIZACJĄ WYPOCZYNKU DLA DZIECI I MŁODZIEŻY

Niniejszym wyrażam nieodpłatnie zgodę na wykorzystanie wizerunku mojego dziecka
.....(imię, nazwisko dziecka) utrwalonego w postaci fotografii cyfrowych
oraz nagrań wideo przez PAWEŁ ANTONOWICZ z siedzibą w Gdańsku (80 – 298) przy ulicy Lutniowej 26, poprzez zamieszczenie ich w codziennej relacji zdjęciowej przesyłanej rodzicom (opiekunom prawnym) uczestników wypoczynku, a także w formie grupowego zdjęcia, ilustrującego to wydarzenie w aktualnościach na stronie www.sanbao.pl

....., dnia:
(czytelny podpis opiekuna prawnego)

LETNI OBOZ TRENINGOWY KUNG-FU DLA DZIECI I MŁODZIEŻY



OW ROMA – Łapino / 27 czerwca – 4 lipca 2021

Organizator: PAWEŁ ANTONOWICZ / Akademia SANBAO / 192816385 / 957 069 12 24

OŚWIADCZENIE RODZICÓW / OPIEKUNÓW PRAWNYCH o stanie zdrowia dziecka w związku z wymogami sanitarno-epidemiologicznymi SARS-CoV-2 (do przekazania w dniu wyjazdu)

Zgodnie z wytycznymi Ministerstwa Edukacji Narodowej¹, oświadczam(y), że u uczestnika obozu:
..... (imię i nazwisko) nie występują objawy
chorobowe sugerujących chorobę zakaźną.²

Uczestnik obozu nie zamieszkiwał z osobą przebywającą na kwarantannie i nie miał kontaktu z osobą podejrzaną o zakażenie w okresie 14 dni przed rozpoczęciem wypoczynku.

Tym samym jednoznacznie oświadczam(y), że nasze dziecko nie miało kontaktu z osobą chorą w wyniku zakażenia wirusem Covid-19 oraz nikt z członków najbliższej rodziny czy otoczenia nie przebywa na kwarantannie, jak również nie przejawia widocznych oznak choroby (kaszel, katar, alergia, podwyższona temperatura).

Deklaruję, że na wypadek sytuacji tego wymagającej, uczestnik wypoczynku został przeze mnie (przez nas) zaopatrzony w indywidualne osłony nosa i ust do użycia podczas pobytu na wypoczynku. Ponadto, zgodnie z wytycznymi GIS, MZ i MEN zobowiązuję się do niezwłocznego – do 12 godzin – odbioru dziecka z wypoczynku w przypadku wystąpienia u ich dziecka niepokojących objawów choroby (podwyższona temperatura, kaszel, katar, duszności). Jednocześnie, aby spełnić wymogi sanitarne, wyrażam(y) zgodę na codzienny pomiar temperatury u dziecka, który będzie wykonywany podczas obozu przez wychowawcę.

Oświadczam(y), że zdaję(my) sobie w pełni sprawę z możliwego zagrożenia dla zdrowia i życia powodowanego zakażeniem wirusem SARS-CoV-2, jakie jest związane z organizacją wypoczynku grupowego. Oświadczam(y), że nie będziemy zgłaszać jakichkolwiek roszczeń dotyczących ewentualnego zachorowania dziecka czy członków naszej rodziny na COVID-19, które mogłyby być związane z pobytem dziecka na obozie treningowym.

Data: 27 czerwca 2021 r.

.....
(czytelny podpis / podpisy rodzica(ów) / opiekuna(ów) prawnego)

¹ Opracowane na podstawie: *Wytyczne GIS, MZ i MEN dla organizatorów wypoczynku dzieci i młodzieży*, Ministerstwo Edukacji Narodowej, z dnia 29 maja 2020 r. procedury opracowane w celu ograniczeniu ryzyka zakażenia dzieci i młodzieży oraz kadry podczas zorganizowanego wypoczynku letniego w czasie trwania epidemii COVID-19 na terenie kraju; źródło: <https://www.gov.pl/web/edukacja/bezpieczny-wypoczynek-wytyczne-men-gis-i-mz> (dostęp dnia: 04.04.2021 r.)

² Jeżeli dziecko choruje na chorobę przewlekłą, mogącą narazić je na cięższy przebieg zakażenia, rodzic/prawny opiekun, ma obowiązek poinformować organizatora o tym fakcie na etapie zgłaszania udziału w wypoczynku w karcie kwalifikacyjnej uczestnika wypoczynku. To samo dotyczy pełnoletniego uczestnika wypoczynku. **W przypadku występowania u uczestnika chorób przewlekłych konieczne jest dostarczenie opinii lekarskiej o braku przeciwwskazań zdrowotnych do udziału w wypoczynku.**